



"Interpretation for GDV Software" предназначена для текстовой интерпретации данных, полученных в процессе ГРВ-обследования. Формирует и позволяет распечатать текстовый отчет по результатам анализа ГРВ-параметров; добавлять комментарии, установленные диагнозы, собственные жалобы пациентов. Существенно сокращает время обследования и достоверность интерпретации.

Программный комплекс [GDV Software](#) позволяет осуществлять оценку и мониторинг функционального состояния человека. Однако корректная интерпретация полученных данных зависит от квалификации и опыта пользователя

### [ГРВ](#)

, его медицинских познаний.

Процесс [ГРВ диагностики](#) завершается [распечаткой таблицы и графика полученных параметров](#), а возможная их интерпретация дается устно. Таким образом, большая часть работы и ответственности ложится непосредственно на оператора.

Именно поэтому при обучении пользователя [ГРВ технологиям](#) много времени уделяется интерпретации данных. Еще больше внимания этой теме отводится на регулярных семинарах, проводимых разработчиком

### **ГРВ оборудования**

- компанией "Биотехпрогресс" ("КТИ"). Эту часть семинарской программы в течение многих лет преподают именно наши специалисты.

Огромное количество пользователей [ГРВ](#), прошедших подготовку на этих занятиях, накопленный опыт и база знаний позволяют говорить о существовании

### **Школы ГРВ-Интерпретации Е.Е. Яновской**

- Генерального директора компании

["МедЭО"](#)

Эти знания можно получить на собственных [семинарах по ГРВ](#), проводимых компанией, а также применять их с помощью

### **Экспертной Системы "INTERPRETATION for GDV Software"**

, предназначенной для формирования текстового заключения по результатам

## [ГРВ обследования](#)

Экспертная система **"INTERPRETATION for GDV Software"** создана совместно с опытными врачами ведущих медицинских учреждений Санкт-Петербурга.

Для построения диагностических правил [ГРВ](#) использовалась база данных, сформированная при обследовании нескольких сотен пациентов.

Формулировка правил осуществлялась специалистами, имеющими десятилетний опыт практического использования [ГРВ](#).

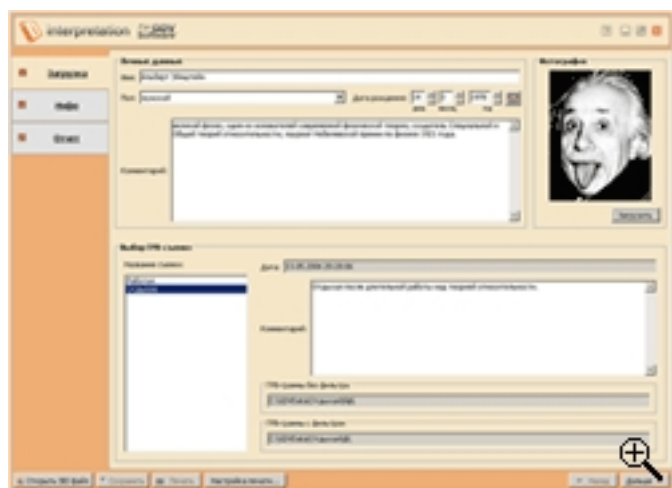

### **Программа интерпретации ГРВ-данных "INTERPRETATION for GDV Software" позволяет:**

- упростить и ускорить процесс интерпретации [ГРВ](#) данных и всего обследования;
- автоматически формировать текстовые заключения по результатам [ГРВ](#) обследования;
- добавлять фото, комментарии, диагнозы и жалобы пациента;
- распечатывать текстовый отчет по результатам обследования;
- сохранять и просматривать всю историю обследований пациента в программе.

Смотрите также:

- [Отзывы пользователей программ компании "МедЭО"](#)
- [Дополнительные материалы](#)

[Заказать...](#)